

App Sparkasse: esecuzione di bonifici con pushTAN

www.sparkasse-gladbeck.de



La seguente descrizione riguarda il sistema operativo iOS. La procedura può variare lievemente per gli altri sistemi operativi per dispositivi mobili.

1 Avviare l'app Sparkasse toccando l'icona dell'app e inserire la password.



2 Nella pagina iniziale, toccare il simbolo "Überweisen". Sono disponibili tre opzioni per inserire i dati del bonifico.

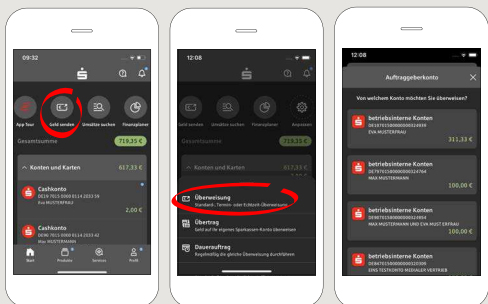

3 Sotto "Vorlagen" selezionare un destinatario o digitare i dati nel modulo del bonifico.

Consiglio: i dati si completano automaticamente se è già stato effettuato almeno un trasferimento di denaro allo stesso destinatario o se l'utente ha ricevuto denaro dallo stesso.

Per terminare, toccare "Weiter". Si passa quindi all'app S-pushTAN (passaggio 4).

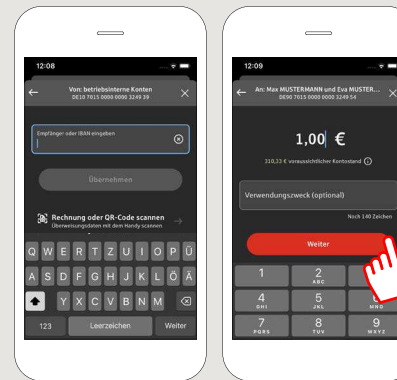

È possibile compilare il bonifico anche con altre modalità.

3.1 Con la funzione **Foto**: toccare il simbolo "Foto". Scattare una foto della fattura. I dati dell'ordine vengono inseriti nel modulo del bonifico. È assolutamente necessario verificare i dati. Proseguire con i passaggi 4 e 5.

3.2 Con un codice **QR**: toccare il simbolo "Giro-Code". Eseguire una scansione del codice QR. I dati dell'ordine compaiono automaticamente nel modulo del bonifico. Proseguire con i passaggi 4 e 5.

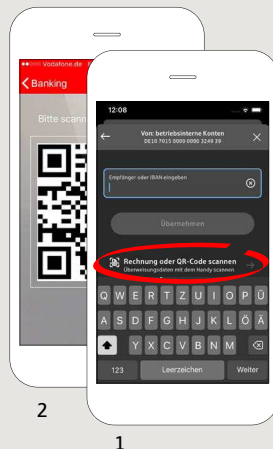
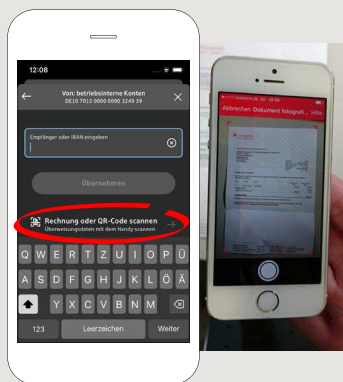

4 Vengono ora visualizzati i dati del bonifico. Toccare infine "Weiter". Si passa ora all'app S-pushTAN.

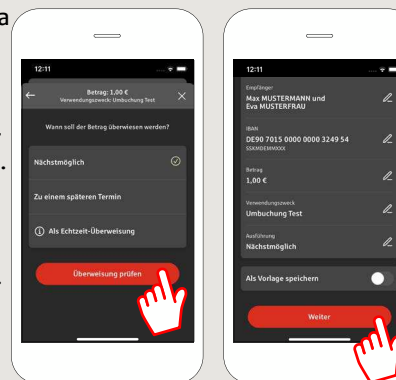

5 Verificare i dati dell'ordine a fronte del documento originale, ad esempio una fattura. Toccare quindi "Auftrag freigeben". È fatta: il bonifico viene effettuato.

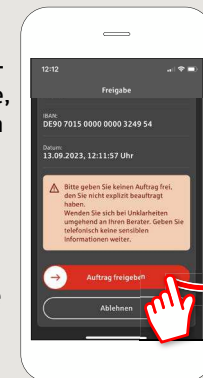

DO YOU HAVE ANY QUESTIONS? WE WILL BE HAPPY TO HELP YOU.

Central service call number: You can contact us under 02043/271-0 Mon - Fri from 8 am - 6 pm.

Further information about the Sparkasse app is available at: www.sparkasse-gladbeck.de

YOU CAN ALSO CONTACT US AT:

Online banking support for private customers
Telephone: 02043/271-386
Available: Mon - Fri from 8 am - 6 pm